

登録下宿一覧

2024年入学者用



八戸工業大学 学生支援担当

下宿登録基準

本学では、2024年度（2024年4月1日～2025年3月31日）の下宿登録基準を下記のとおり定めております。よく確認の上、下宿経営者と直接契約をして下さい。

なお、この基準に反することがありましたら、学生支援担当までご連絡下さい。

記

1. 契約は1年間とし、継続する場合も毎年契約書を更新すること。
2. 敷金は1ヶ月の下宿料以内にする。※注1)
3. 権利金、保証金、違約金はとらないこと。
4. 雑費（水道料、トイレトーパー、その他の共益費）は下宿料の中に含む。
（電気、インターネットの使用料は別納）
5. 風呂又はシャワー付きの場合、入浴回数は最低週5回とする。
6. 長期休暇中の下宿料および食事等について
 - 1) 夏（8月）冬（1月）春（3月）の長期休暇中は部屋代と食事代とに分け食事代は回数計算とする。
 - 2) 8月、1月、3月以外の月は通常の下宿料とし、学生が在宿の場合は食事及び風呂又はシャワー付とする。
7. 電気料は、契約電力会社の契約種別に基づいた単価/1kWhとする。
（電気料を徴収する際は毎月の使用量の明細書を添付又は提示すること）※注2)
8. 下宿料の年間一括徴収はしないこと。
9. 消費税は下宿料に含むものとし、学生から別途徴収しないこと。
10. 学生から下宿料費、電気料等、現金を徴収した場合は、必ず領収書を発行すること。
11. 部屋数が、10部屋以下の下宿については、この登録基準を適用しない場合もある。

※注1) 敷金については、契約期間（1年間）が終了後は全額返還すること。但し、賃貸物件に損害を与えた場合は、見積書等を提示の上、敷金より修理代の実費を差し引くことができる。なお、日焼け、年数経過による破損等の自然消耗については請求できない。

※注2) 電気料については、契約電力会社の契約種別の料金表を採用し、1kWhの単価とすること。但し、固定料金については、各下宿に合った金額を定めることができる。なお、下宿経営者が支払うべき電気料は、学生に負担させないこと。

2023年10月6日

八戸工業大学 学生支援担当

下宿一覧説明書

「下宿一覧」に記載されている下宿は、2024年度に本学に登録される下宿です。**契約するときは誤解の生じないよう、不明な点等を下宿経営者に十分確認してください。**

下記は下宿一覧表の掲載内容です。①～⑰は内容の説明です。

- ①整理番号です。
 - ②下宿名・経営者氏名です。
 - ③下宿の住所、電話番号です。(三戸郡階上町は本学と隣接しています。)
 - ④下宿の外観です。
 - ⑤4～7月、9～12月、2月の下宿料です。
 - ⑥敷金は契約期間が終了すると返還されますが、賃借物件に損害を与えた場合は敷金から修理代実費が差し引かれます。契約の途中で出宿した場合は、敷金は戻りません。
 - ⑦週の入浴日数です。
 - ⑧日曜日の食事の有無です。下宿によって異なりますので確認してください。
 - ⑨下宿から大学までの所要時間です。
 - ⑩8月、1月、3月の長期休暇中における部屋代です。この期間は部屋代(雑費を含む)と食事代を分けています。食事のない下宿は部屋代のみとなります。
 - ⑪下宿を建築した年です。 ⑫最新改築リフォーム年です。
 - ⑬下宿の経営年数です。 ⑭下宿経営者および管理人が下宿生と同居か別棟かです。
 - ⑮部屋の大きさ、下宿内設備についてです。空室の数は予定になります。(下宿によっては畳数の中にベッドおよび押入等が組み込まれ、実際の畳数よりも少ない所もありますので確認してください。)
 - ⑯補足事項やその他特記事項等です。
 - ⑰下宿経営者からのコメント(アピールポイント)とスナップ写真です。
- ※本学ホームページからもご覧いただけます。 <https://www.hi-tech.ac.jp/life/live>

No. ①		八戸工業大学 経営者 山田 太郎 ……②		記載例			
〒031-8501 八戸市妙字大開88-1 TEL 0178-25-3111 ……③		H.I.T. ④					
通常下宿料		⑤		休暇中の部屋代		⑩	
敷 金		⑥		建 築 年		⑪	
週の風呂日数		⑦		最新改築リフォーム		⑫	
日曜日の食事		⑧		経 営 年 数		⑬	
通学時間		⑨		管 理 人		⑭	
部 屋 数		空 室		備 考		⑯	
6 畳		-		コメント ⑰			
エアコン		-					
ベッド		-					
机・いす		-					
インターネット		⑮					
電子レンジ		-					
洗濯機		-					
ガスコンロ		-					
駐 車 場		-					
冷 蔵 庫		-					
取 納		-					
Wi-Fi		-					
有 料		-					
無 料		-					
有 料		-					
無 料		-					
有 料		-					

留意事項

- ・通学時間や建築年、設備等にとらわれず、何件か下見をしてから決定されることをおすすめします。
- ・契約は1年間とし、毎年契約書を交わしてください。
- ・下宿料の年払いはしないでください。
- ・途中で契約を破棄すると、下宿経営者に大変迷惑をかけることとなりますので、1年間は入居する心構えで契約してください。
- ・長期休暇中の食事の有無については下宿により若干の違いがありますので、十分確認してください。
- ・満室の場合、知り合いの下宿を紹介する下宿経営者もおりますので、そのような場合は学生支援担当までご連絡ください。
- ・契約後に基準と異なることがあった場合は、学生支援担当までご連絡ください。
- ・本学に登録していない下宿については、トラブルがないよう契約内容等を十分確認してください。
- ・下宿選びにあたっては、ご来学のほか電話等においても本学の担当職員が相談に応じます。
受付時間 9：00～17：00 (ただし、大学休業日を除きます。)

下宿一覽

No
1

グリーンハウス 経営者 榊 信之

〒039-1208 三戸郡階上町大字角柄折字志民久保12-35 TEL 0178-88-3901 携帯 090-7327-8106



通常下宿料	46,000円
敷金	無
週の風呂日数	7日
日曜日の食事	無
通学時間	徒歩15分

休暇中の部屋代	23,000円
建築年	S62年
最新改築リフォーム	空室毎年
経営年数	35年
管理人	同居

部屋・施設・設備	6畳	数	27室	
		空	7室	
	エアコン	有	冷蔵庫	無
	ベッド	有	収納	有
	机・いす	有	Wi-Fi	有
	インターネット	無料		
	電子レンジ	無料		
	洗濯機	有料		
	ガスコンロ	無料		
駐車場	無料			

備考	個室風呂/シャワー24時間使用可/長期休暇中風呂有/水洗・ウォシュレット付 トイレ/室内物干し場有/新品カーテン・ジュータン付
----	--

コメント	<p>工業大学OBの経営している下宿です。大学時代の経験を生かし学生の相談に乗っています。部活動・アルバイトの学生にはお弁当を用意し、ボリュームと栄養のバランスを考えた食事は好評です。下宿での生活が大学時代の良き思い出になるよう、下宿内でのイベントもあり、皆楽しく過ごしています。</p>	
------	--	--

No
2

ひらやま荘1号館 経営者 平山 真子

〒039-1212 三戸郡階上町蒼前西二丁目9-998 TEL 0178-88-3337 携帯 090-4478-0505



通常下宿料	49,000円
敷金	30,000円
週の風呂日数	7日
日曜日の食事	無
通学時間	徒歩10分

休暇中の部屋代	26,000円
建築年	H15年
最新改築リフォーム	空室毎年
経営年数	43年
管理人	同居

部屋・施設・設備	8畳以上	数	16室	
		空	5室	
	エアコン	有	冷蔵庫	有
	ベッド	有	収納	有
	机・いす	無	Wi-Fi	有
	インターネット	無料		
	電子レンジ	無料		
	洗濯機	有料		
	ガスコンロ	無料		
駐車場	無料			

備考	朝食バイキングスタイル/朝・夕食時ジュースフリードリンク/各部屋レターボックス完備/バス・シャワー24H毎日使用可/カーテン完備/コンビニ徒歩3分
----	---

コメント	<p>数々の洋食レストラン、和食屋で働いてきた従業員で健康と彩りに気を遣って食事を作っています。週に一回の本格パスタも評判です。最近は若い従業員も増え、学生の皆さんとも近い目線でコミュニケーションをとりやすく相談しやすい環境です。是非一度ご見学に来て下さい。(電話にて御試食もご用意致します。)</p>	
------	---	--



No
3

ひらやま荘2号館・別館（女子専用棟あり） 経営者 平山 真子

〒039-1212 三戸郡階上町蒼前西二丁目9-998 TEL 0178-88-3337 携帯 090-4478-0505



通常下宿料	46,000円	休暇中の部屋代	24,000円
敷金	30,000円	建築年	H2年
週の風呂日数	7日	最新改築リフォーム	空室毎年
日曜日の食事	無	経営年数	43年
通学時間	徒歩10分	管理人	同居

部屋・施設・設備	6畳	数	22室	
		空	4室	
	エアコン	有	冷蔵庫	有
	ベッド	有	収納	有
	机・いす	無	Wi-Fi	有
	インターネット	無料		
	電子レンジ	無料		
	洗濯機	有料		
	ガスコンロ	無料		
駐車場	無料			

備考 朝食バイキングスタイル/朝・夕食時ジュースフリードリンク/各部屋レターボックス完備/バス・シャワー24H毎日使用可/カーテン完備/コンビニ徒歩3分

コメント 数々の洋食レストラン、和食屋で働いてきた従業員で健康と彩りに気を遣って食事を作っています。週に一回の本格パスタも評判です。最近は若い従業員も増え、学生の皆さんとも近い目線でコミュニケーションをとりやすく相談しやすい環境です。是非一度ご見学に来て下さい。（電話にて御試食もご用意致します。）



No
4

ケンブリッジファースト館（女子専用棟有り） 経営者 一戸 とみ

〒039-1212 三戸郡階上町蒼前西三丁目9-1031 TEL 0178-88-4034 携帯 090-7663-3387



通常下宿料	46,000円	休暇中の部屋代	23,000円
敷金	無	建築年	H3年
週の風呂日数	7日	最新改築リフォーム	空室毎年
日曜日の食事	日・祝日・無	経営年数	32年
通学時間	徒歩10分	管理人	別棟

部屋・施設・設備	6畳	数	27室	
		空	10室	
	エアコン	有	冷蔵庫	有
	ベッド	有	収納	有
	机・いす	無	Wi-Fi	有
	インターネット	無料		
	電子レンジ	無料		
	洗濯機	有料		
	ガスコンロ	無料		
駐車場	無料			

備考 女子専用棟有り/各部屋毎年リフォーム/風呂、シャワー24時間自由

コメント 静かで環境の良い所に向かいに病院と公園有り。おいしい食事でおかわり自由、帰宅が遅くなる時はお弁当を用意します。先輩後輩みんな仲の良い下宿です。良き相談者となり家族的に過ごせるよう精一杯お世話いたします。お気軽にお立ち寄り下さるようお願いしております。館内Wi-Fi完備、無料で使用できます。



No
5

ヤングハウス 経営者 新沼 江利子

〒039-1212 三戸郡階上町蒼前西一丁目9-2456 TEL 070-4813-4176



通常下宿料	48,000円(ロフト付6畳) 49,000円(ロフト付8畳)
敷 金	20,000円
週の風呂日数	5日
日曜日の食事	無
通学時間	徒歩7分

休暇中の部屋代	24,000円(ロフト付6畳) 24,000円(ロフト付8畳)
建 築 年	S63年
最新改築リフォーム	空室毎年
経 営 年 数	35年
管 理 人	別棟

部屋・施設・設備	6畳 (ロフト付) 数 5室	5室	8畳以上 (ロフト付) 数 4室	4室
	エアコン	無	冷蔵庫	有
	ベッド	無	収 納	有
	机・いす	有	Wi-Fi	無
	インターネット		有 料	
	電子レンジ		無 料	
	洗 濯 機		有 料	
	ガスコンロ		有 料	
	駐 車 場		無 料	

備考	暖房機(ファンヒーター) / 風呂5日・シャワー自由
----	----------------------------

コメント	<p>健康を考えバランスのとれた食事を心掛けています。自由の中にも責任を持ち、勉強やバイトをしながら仲良く過ごしています。コンビニ・バス停・病院も近くにあり過ごしやすい環境にあります。学生生活が有意義に送れるようお世話させていただきます。</p>	
------	---	--

No
6

丸瑞下宿 経営者 蛭名 昭人

〒039-1212 三戸郡階上町蒼前西一丁目9-815 TEL 090-1493-4183



通常下宿料	50,000円
敷 金	50,000円
週の風呂日数	7日
日曜日の食事	無
通学時間	徒歩6分

休暇中の部屋代	25,000円
建 築 年	H16年
最新改築リフォーム	空室毎年
経 営 年 数	43年
管 理 人	別棟

部屋・施設・設備	8畳以上 数 19室			
		空 13室		
	エアコン	有	冷蔵庫	無
	ベッド	無	収 納	有
	机・いす	無	Wi-Fi	無
	インターネット		有 料	
	電子レンジ		無 料	
	洗 濯 機		有 料	
	ガスコンロ		無 料	
駐 車 場		無 料		

備考	
----	--

コメント	<p>学校、コンビニ、バス停まで徒歩で近い場所に立地しています。工業大学の学生だけで仲良く生活しております。朝食・夕食は長い時間をもうけ、ゆっくりと食べる事ができます。皆さんの意見を取り入れ快適な生活を送れる様頑張っております。</p>	
------	--	--

No
7

下宿てらさわA館 経営者 寺澤 憲昭

〒039-1212 三戸郡階上町蒼前西一丁目9-1343 TEL 0178-88-2568



通常下宿料	50,000円
敷金	30,000円
週の風呂日数	7日(第2.4.5日曜・祝日無)
日曜日の食事	2.4.5休
通学時間	徒歩5分

休暇中の部屋代	26,000円
建築年	H21年
最新改築リフォーム	空室毎年
経営年数	24年
管理人	別棟

部屋・施設・設備	7畳	数	12室	
		空	3室	
	エアコン	有	冷蔵庫	有
	ベッド	有	収納	有
	机・いす	有	Wi-Fi	無
	インターネット		有料	
	電子レンジ		無料	
	洗濯機		有料	
	ガスコンロ			
駐車場		無料		

備考	フローリング/カーテン完備/カウンター式デスク/BS付/無料駐車場
----	-----------------------------------

コメント	<p>おいしい食事と親身な対応で有意義な大学生活をサポート致します。帰宅が遅くなる時はお弁当を用意します。ケガや病気の時も即対応。会話を大事に相談にものります。立地も大学・コンビニまで徒歩5分と便利。多くの下宿生が卒業後も近況報告に訪れてきてくれ、それを励みに頑張っています。是非ホームページもご覧下さい。(検索は『下宿てらさわ』で)</p>
------	---



No
8

下宿てらさわB館 経営者 寺澤 憲昭

〒039-1212 三戸郡階上町蒼前西一丁目9-1343 TEL 0178-88-2568



通常下宿料	6畳 46,000円 8畳 48,000円
敷金	20,000円
週の風呂日数	7日(第2.4.5日曜・祝日無)
日曜日の食事	2.4.5休
通学時間	徒歩5分

休暇中の部屋代	6畳 23,000円 8畳 24,000円
建築年	S58年
最新改築リフォーム	空室毎年
経営年数	24年
管理人	別棟

部屋・施設・設備	6畳	数	5室	8畳以上	数	8室
		空	3室		空	3室
	エアコン	有	冷蔵庫	有		
	ベッド	有	収納	有		
	机・いす	有	Wi-Fi	無		
	インターネット		有料			
	電子レンジ		無料			
	洗濯機		有料			
	ガスコンロ					
駐車場		無料				

備考	フローリング/カーペット付/カーテン完備/BS付/無料駐車場
----	--------------------------------

コメント	<p>おいしい食事と親身な対応で有意義な大学生活をサポート致します。帰宅が遅くなる時はお弁当を用意します。ケガや病気の時も即対応。会話を大事に相談にものります。立地も大学・コンビニまで徒歩5分と便利。多くの下宿生が卒業後も近況報告に訪れてきてくれ、それを励みに頑張っています。是非ホームページもご覧下さい。(検索は『下宿てらさわ』で)</p>
------	---



No
9

山光荘 (女子受入可) 経営者 山田 誠

〒039-1212 三戸郡階上町蒼前西六丁目9-2106 TEL 0178-88-2001,2002



通常下宿料	46,000円
敷金	無
週の風呂日数	7日
日曜日の食事	無
通学時間	徒歩5分

休暇中の部屋代	23,000円
建築年	S58年
最新改築リフォーム	空室毎年
経営年数	50年
管理人	別棟

部屋・施設・設備	6畳	数	30室	
		空	10室	
	エアコン	有	冷蔵庫	有
	ベッド	有	収納	有
	机・いす		Wi-Fi	有
	インターネット		有料	
	電子レンジ		無料	
	洗濯機		有料	
	ガスコンロ		有料	
駐車場		無料		

備考

風呂シャワー自由/無料駐車場有/水洗トイレ/各部屋二重窓リフォーム済み
インターネット (月/1,000円)、Wi-Fiはルーターを持込み下さい。

コメント

毎日変化のある食事、おかわり自由。おばさんから和服の着付けを学べます。腰痛等、体調不良を手当てできます。学生さん無料。下半身の発疹完治、腰痛完治、三井温熱療法士会員。下宿生活を楽しみながら有意義に過ごしていただけると幸いです。遠慮せずにご相談ください。学生さんと共に48年、今年もよろしくお願ひします。
H.P 学生下宿山光荘フェイスブック
山田誠 検索



No
10

ケンブリッジセカンド館 (女子専用棟有り) 経営者 一戸 とみ

〒039-1212 三戸郡階上町蒼前西六丁目9-1063 TEL 0178-88-4034 携帯 090-7663-3387



通常下宿料	46,000円
敷金	無
週の風呂日数	7日
日曜日の食事	日・祝日・無
通学時間	徒歩5分

休暇中の部屋代	23,000円
建築年	H2年
最新改築リフォーム	空室毎年
経営年数	32年
管理人	同居

部屋・施設・設備	7畳	数	35室	
		空	9室	
	エアコン	有	冷蔵庫	有
	ベッド	有	収納	有
	机・いす	有	Wi-Fi	有
	インターネット		無料	
	電子レンジ		無料	
	洗濯機		有料	
	ガスコンロ		無料	
駐車場		無料		

備考

女子専用棟有り/各部屋毎年リフォーム/風呂、シャワー24時間自由

コメント

広々とした館内で清潔さをモットーに栄養バランスを考えた食事でおかわり自由。帰宅が遅くなる時はお弁当等を用意します。先輩後輩みんな仲の良い下宿です。良き相談者となるよう精一杯お世話いたします。お気軽にお立ち寄り下さるようお願いしております。
館内Wi-Fi完備、無料で使用できます。



No
11

工大荘 経営者 工藤 政雄

〒039-1212 三戸郡階上町蒼前西六丁目9-1302 TEL 0178-88-5126(田中(19:00-21:00))・0178-88-2829



通常下宿料	46,000円
敷金	20,000円
週の風呂日数	7日
日曜日の食事	夕食のみ有
通学時間	徒歩5分

休暇中の部屋代	23,000円
建築年	S54年
最新改築リフォーム	R3年
経営年数	44年
管理人	同居

部屋・施設・設備	6畳	数	7室	8畳以上	数	3室
		空	1室		空	2室
	エアコン	有	冷蔵庫	有		
	ベッド	有	収納	有		
	机・いす	無	Wi-Fi	有		
	インターネット		無料			
	電子レンジ		有			
	洗濯機		無料			
	ガスコンロ		無			
駐車場		無				

備考

シャワー24H自由/フローリング/新品カーペット/コタツ/電子レンジ/オープントースター・ウォーターサーバー・電気ポット・洗濯機無料

コメント

充実した設備とボリューム満点の食事、心を込めたおもてなしで皆様の学生生活をサポートします。インターネット無料・洗濯機無料です。少人数で家庭的な雰囲気の下宿です。大学まで徒歩3分。静かな環境にあります。ご質問・ご相談等何なりと申し付け下さい。ご連絡は管理人田中まで(0178-88-5126(19~21時))お待ちしております。



No
12

グリーンロッジ青志館 経営者 大下 静子

〒039-1212 三戸郡階上町蒼前西五丁目9-285 携帯 080-4517-7984



通常下宿料	46,000円
敷金	無
週の風呂日数	7日
日曜日の食事	無
通学時間	徒歩8分

休暇中の部屋代	23,000円
建築年	H3年
最新改築リフォーム	随時
経営年数	32年
管理人	別棟

部屋・施設・設備	6畳	数	20室	
		空	5室	
	エアコン	有	冷蔵庫	有
	ベッド	有	収納	有
	机・いす	有	Wi-Fi	有
	インターネット		無料	
	電子レンジ		無料	
	洗濯機		有料	
	ガスコンロ		有料	
駐車場		無料		

備考

インターネット(B)使用料無料/個室風呂3室(24時間可)/個室シャワー(24時間可)/出窓(二重カーテン付)/洗面所湯有/タイヤ物置有/物干し場有/BS付

コメント

静かな環境の安心安全な下宿。インターネット(光)つながり放題無料。冷蔵庫付。食事は、栄養と健康を十分考慮した献立。24時間、長期休暇中も使用できる個室風呂と個室シャワーあり。部活などで遅くなくても食事可。ホームページあり。



No
13

テクノハウス 経営者 豊嶋 キヨ

〒039-1212 三戸郡階上町蒼前西六丁目9-2776 TEL 0178-88-4239 携帯 080-1811-7796



通常下宿料	7畳 46,000円 8畳 46,000円
敷金	20,000円
週の風呂日数	7日
日曜日の食事	無
通学時間	徒歩7分

休暇中の部屋代	7畳 23,000円 8畳 23,000円
建築年	H4年
最新改築リフォーム	H21年
経営年数	32年
管理人	同居

部屋・施設・設備	7畳 (7畳半)	数	5室	8畳以上	数	7室
		空	5室		空	4室
	エアコン		無	冷蔵庫		有
	ベッド		有	収納		有
	机・いす		無	Wi-Fi		無
	インターネット					
	電子レンジ			無料		
	洗濯機			有料		
	ガスコンロ			有料		
駐車場			無料			

備考	ユニットバス2室/水洗トイレ/コタツ/扇風機/ジュタン付
----	------------------------------

コメント	<p>大学まで徒歩7分。静かな環境で家庭的な雰囲気のある下宿です。 食事は新鮮な食材で手作りをモットーとしています。 卒業まで楽しく、思い出ある学生生活を送れますよう精一杯お世話させていただきます。</p> 
------	--

No
14

ブルーウェン (女子専用) 経営者 豊嶋 キヨ

〒039-1212 三戸郡階上町蒼前西六丁目9-2776 TEL 0178-88-4239 携帯 080-1811-7796



通常下宿料	46,000円
敷金	20,000円
週の風呂日数	7日
日曜日の食事	無
通学時間	徒歩7分

休暇中の部屋代	23,000円
建築年	H7年
最新改築リフォーム	H21年
経営年数	32年
管理人	同居

部屋・施設・設備	7畳 (7畳半)	数	5室		
		空	2室		
	エアコン		無	冷蔵庫	有
	ベッド		有	収納	有
	机・いす		無	Wi-Fi	無
	インターネット				
	電子レンジ			無料	
	洗濯機			有料	
	ガスコンロ			有料	
駐車場			無料		

備考	ユニットバス1室/水洗トイレ/コタツ/ジュタン・カーテン完備
----	--------------------------------

コメント	<p>大学まで徒歩7分。静かな環境で家庭的な雰囲気のある下宿です。 食事は新鮮な食材で手作りをモットーとしています。 卒業まで楽しく、思い出ある学生生活を送れますよう精一杯お世話させていただきます。</p> 
------	---

No
15

平成荘 経営者 一戸 重明

〒039-1212 三戸郡階上町蒼前西六丁目9-2637 TEL 0178-88-1115 携帯 080-3193-4788



通常下宿料	46,000円
敷金	無
週の風呂日数	7日
日曜日の食事	日・祝日・無
通学時間	徒歩7分

休暇中の部屋代	23,000円
建築年	H2年
最新改築リフォーム	空室毎年
経営年数	31年
管理人	同居

部屋・施設・設備	6畳	数	27室	
		空	9室	
	エアコン	有	冷蔵庫	有
	ベッド	有	収納	有
	机・いす	無	Wi-Fi	有
	インターネット	有料		
	電子レンジ	無料		
	洗濯機	有料		
	ガスコンロ			
駐車場	無料			

備考	各部屋毎年リフォーム/風呂、シャワー24時間自由/ガスコンロ持ち込み不可
----	--------------------------------------

コメント	<p>清潔さと美しい館内で、館外は春から秋にかけお花がいっぱいで秋は紅葉の野草園があり静かな環境の下宿です。栄養バランスのとれた食事でおかわり自由。学生生活を快適に送れるようサポート致します。お気軽にお立ち寄り下さいませようお待ちしております。館内Wi-Fi完備、無料で使用できます。</p>
------	--



No
16

グリム館 (女子受入可) 経営者 中村 賀永

〒039-1212 三戸郡階上町蒼前西六丁目9-2970 TEL 0178-88-1101



通常下宿料	47,000円
敷金	47,000円
週の風呂日数	7日
日曜日の食事	無
通学時間	徒歩2分

休暇中の部屋代	23,000円
建築年	H11年
最新改築リフォーム	空室毎年
経営年数	25年
管理人	別棟

部屋・施設・設備	6畳	数	101室	
		空	30室	
	エアコン	有	冷蔵庫	無
	ベッド	有	収納	有
	机・いす	無	Wi-Fi	有
	インターネット	有料		
	電子レンジ			
	洗濯機	有料		
	ガスコンロ			
駐車場	有料			

備考	インターネット (月/1,000円) ルーター持込にてWi-Fi利用可/ガス・灯油器具持込不可/防犯カメラ設置/オフィシャルLINEアカウント有
----	--

コメント	<p>大学南門前にあり、通学に便利です。各部屋にバス・シャワーがついていますので時間に気兼ねなく使用できます。朝食・夕食共に美味しいと好評です。部活やアルバイトで夕食に間に合わない時は、お弁当にして対応しています。お気軽に見学にいらして下さい。</p>
------	--



No
17

成田荘 経営者 成田 保信

〒031-0814 八戸市大字妙字花生8-154 TEL 0178-25-3688



通常下宿料	46,000円
敷金	20,000円
週の風呂日数	7日
日曜日の食事	無
通学時間	徒歩15分

休暇中の部屋代	22,000円
建築年	H6年
最新改築リフォーム	空室毎年
経営年数	35年
管理人	同居

部屋・施設・設備	6畳	数	11室	
		空	5室	
	エアコン	無	冷蔵庫	無
	ベッド	無	収納	有
	机・いす	無	Wi-Fi	有
	インターネット	無料		
	電子レンジ	無料		
	洗濯機	有料		
	ガスコンロ	無料		
駐車場	無料			

備考
風呂24時間/各部屋火報設置済/BS/空室リフォーム済/長期休暇中風呂・食事有/屋根付駐輪場有/別室に洗濯干し場有/ジュータンサービス/調理師免許有/物置スペース有/調理師免許有

コメント
ホームページには、見て得する情報有り。是非ご覧下さい。
<http://naritaso.web.fc2.com/>
下宿生に限り、パソコン・スマホをWi-Fiで無料で利用できます。1人1人の健康にも目の行き届く少人数の下宿です。食事は郷土料理も出して好評です。どうぞ見学に来て下さい。家庭菜園で収穫した無農薬で新鮮な野菜を提供中！2階と1階にウォシュレット付トイレ完備！

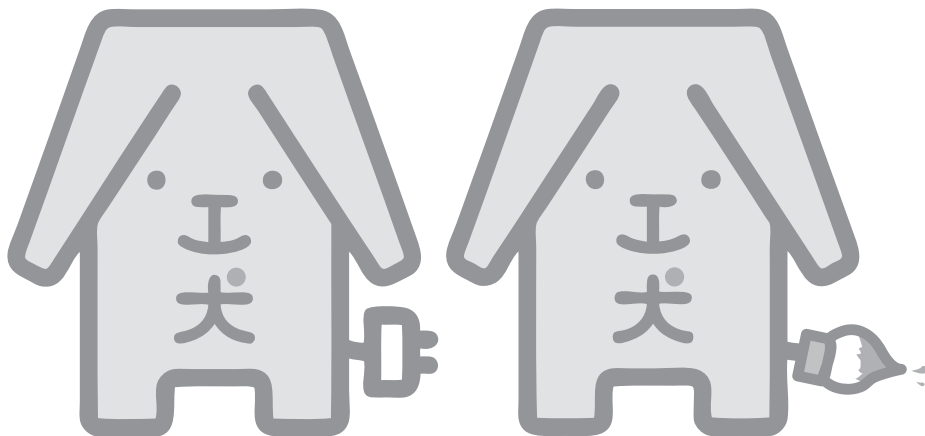

下宿地図（八戸市内）

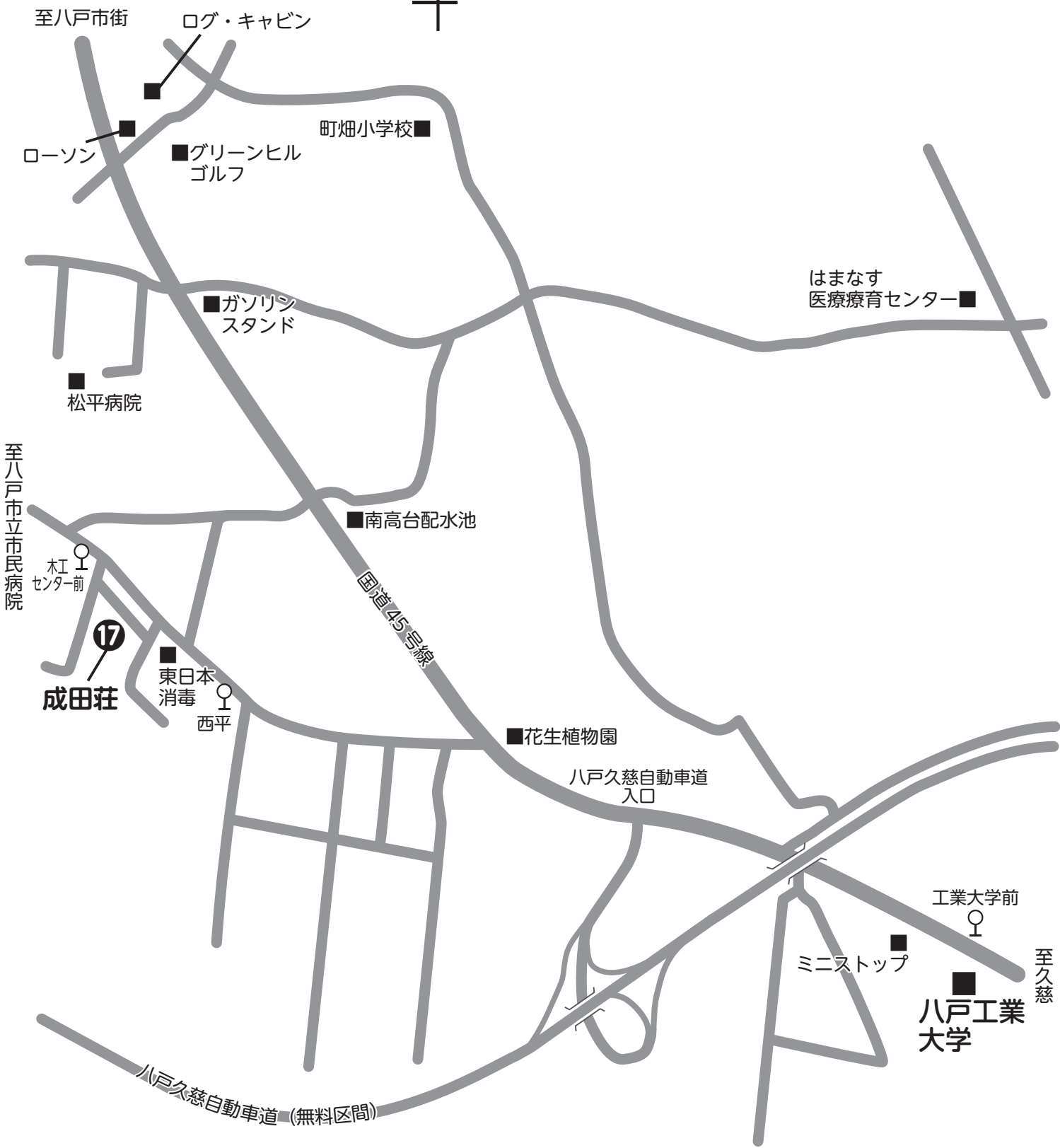

下宿地図 (階上町内)

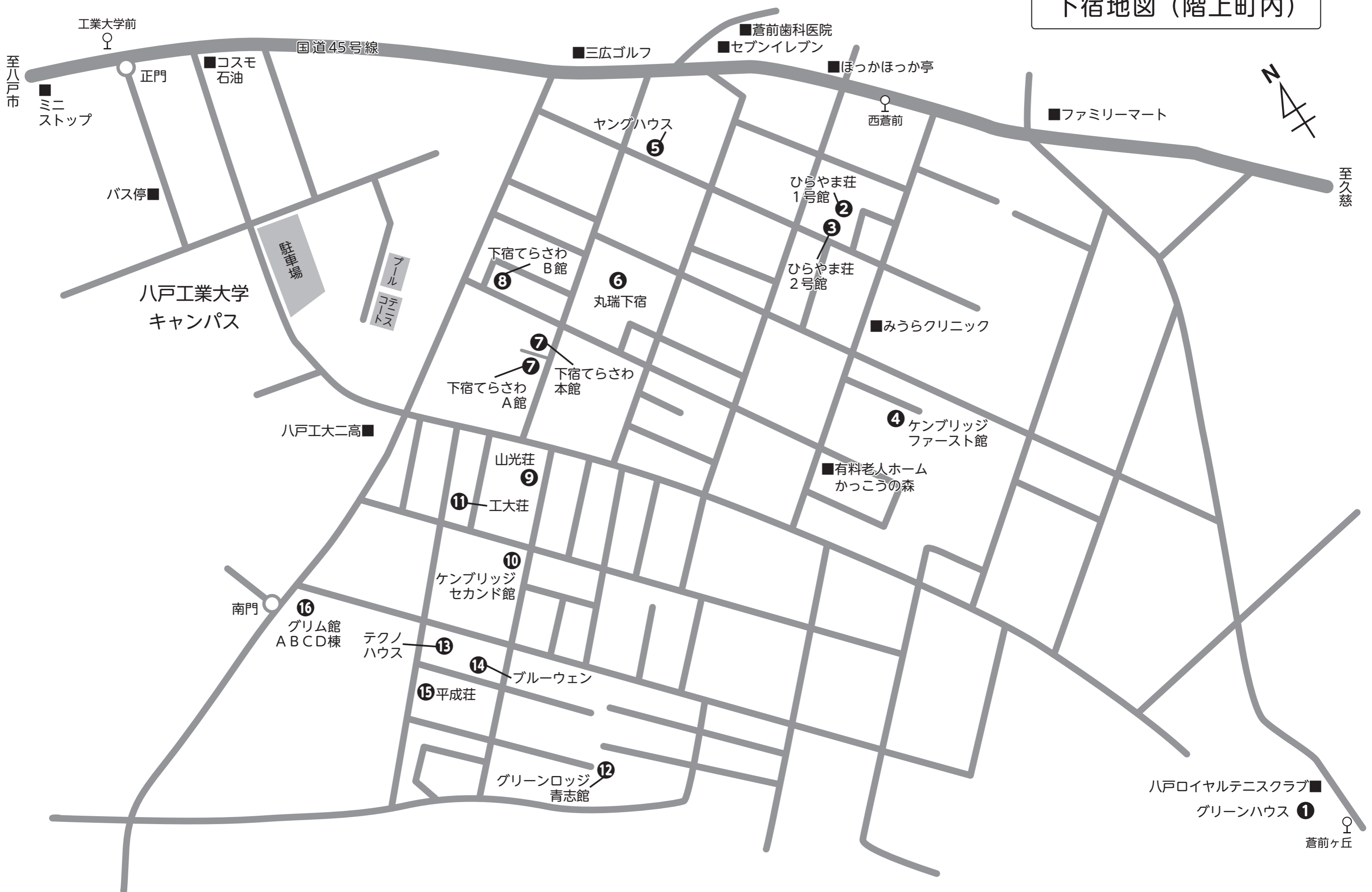

至八戸市

至久慈



八戸ロイヤルテニスクラブ ■
グリーンハウス ①
蒼前ヶ丘

H.I.T!



TEL 0178-25-8027 (学生支援担当) FAX 0178-25-3827

〒031-8501 青森県八戸市妙字大開88-1

<https://www.hi-tech.ac.jp/life/live> (大学HP)

E-mail gakusei@hi-tech.ac.jp (学生支援担当)

